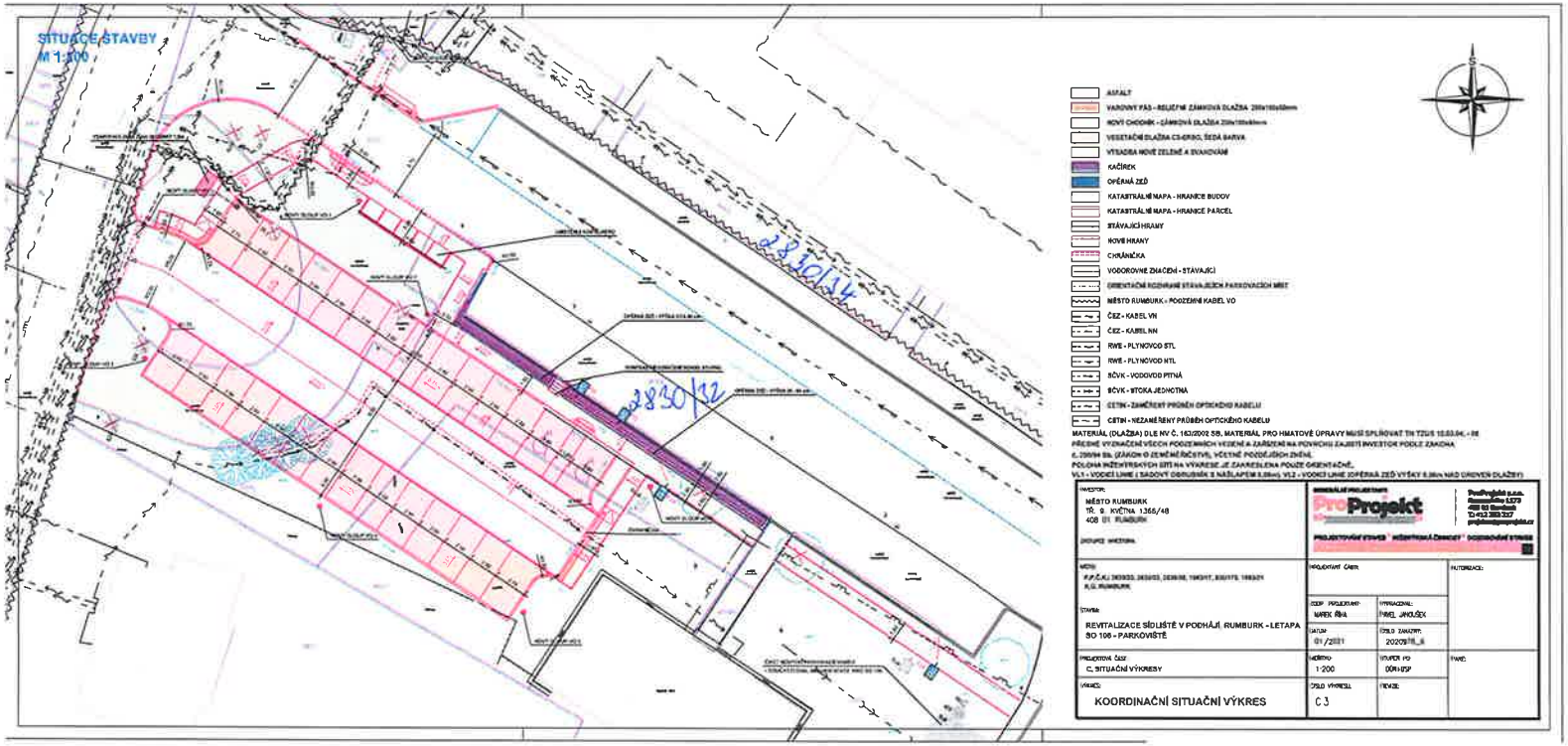

SNM MO

zastoupená Renátou LENÍKOVOU

Oddělení ochrany územních zájmů

Souhlasí

s realizací stavby dle přiložené dokumentace.

Toto stanovisko platí po dobu dvou let.

VP-573/19-80-2021-1150

dne: 26.2.2021